



中大设计集团有限公司
ZHONGDA DESIGN GROUP CO.,LTD.
设计证书编号(乙级): A261130053
地址: 陕西省西安市高新区唐延南路8号
电话: 029-81124625 邮编: 710000

出图专用章
OFFICIAL STAMP

注册执业章
REGISTERED WORKING STAMP

建设单位 CLIENT
韶关市武江区西河镇人民政府

项目名称 PROJECT NAME
武江区西河镇下坑村乡村振兴和人居环境
整治项目二期

子项名称 ITEM NAME
运营中心

图 名 DRAWING NAME
一层灯具定位平面图

项目负责人
PROJECT MANAGER 马向前 马向前

专业负责人
DIVISION CHIEF 白 瑞 白瑞

审核人
REVIEWED BY 李善谋 李善谋

审定人
APPROVED BY 白 瑞 白瑞

校对入
CHECKED BY 张 伟 张伟

设计人
DESIGNED 沈康锋 沈康锋

制图人
DRAWN 沈康锋 沈康锋

工程编号 JOB NO. 26-C3700015

阶段 STATUS 施工图 专业 DISCI. 建筑

日期 DATE 图号 DR. NO. JS-09

版权所有，不得复制、套用。
ALL RIGHTS RESERVED, DON'T COPIED, REPRODUCED.

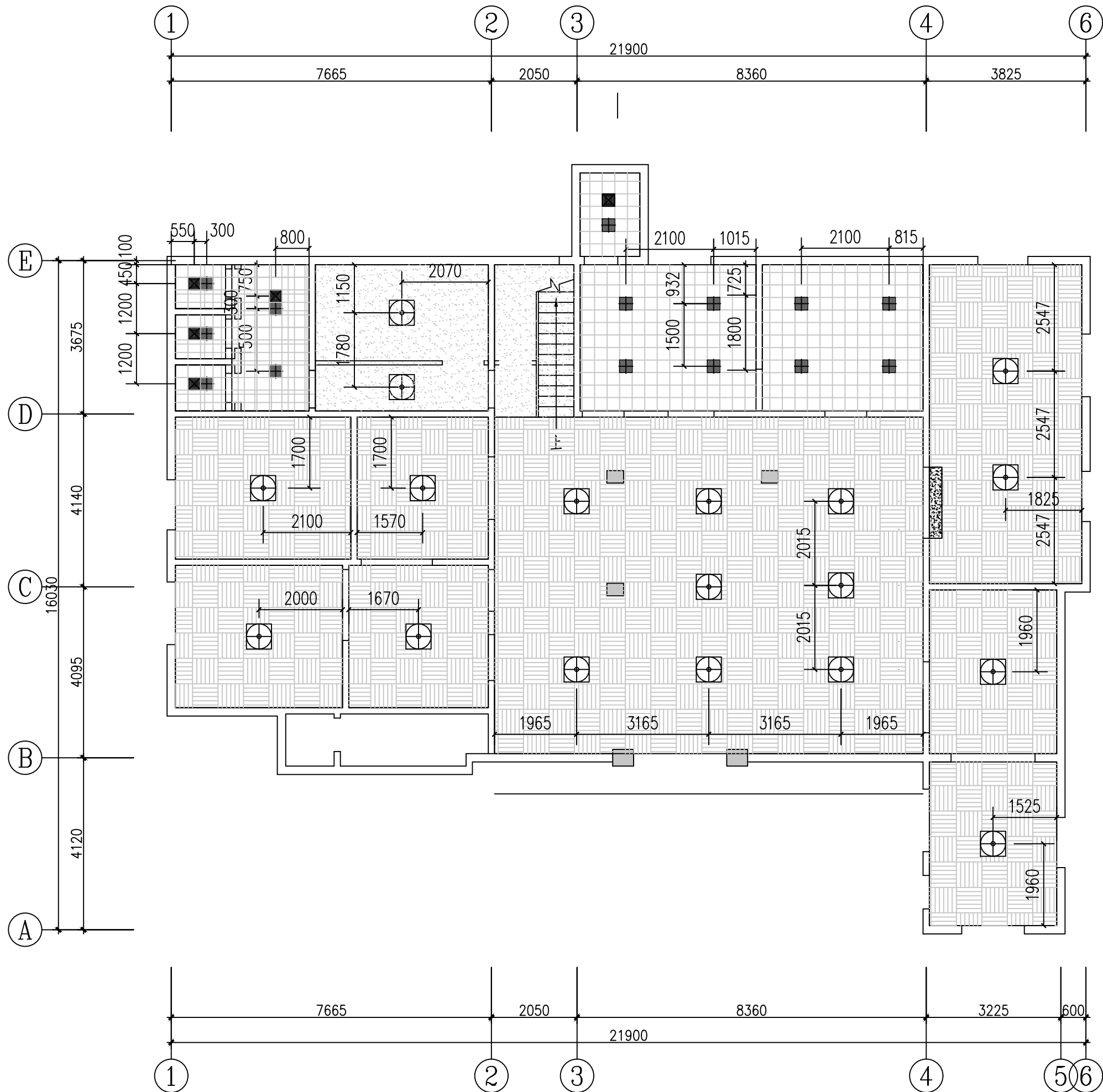

一层灯具定位平面图 1:100

照明灯具及电气设备、线路的高温部位，当靠近非A级装修材料或构件时，
应采取隔热、散热等防火保护措施，与窗帘、帷幕、幕布、软包等装修材料的距离不应小于500mm；
灯饰应采用B1级材料

统计表:

编号	项目名称	规格 (mm)	说明	数量	图例	索引
1	吊灯灯	15W				
2	300*300平板灯	24W				
3	300*300排气扇	120W				
4						
5						
6						
8						
9						
10						